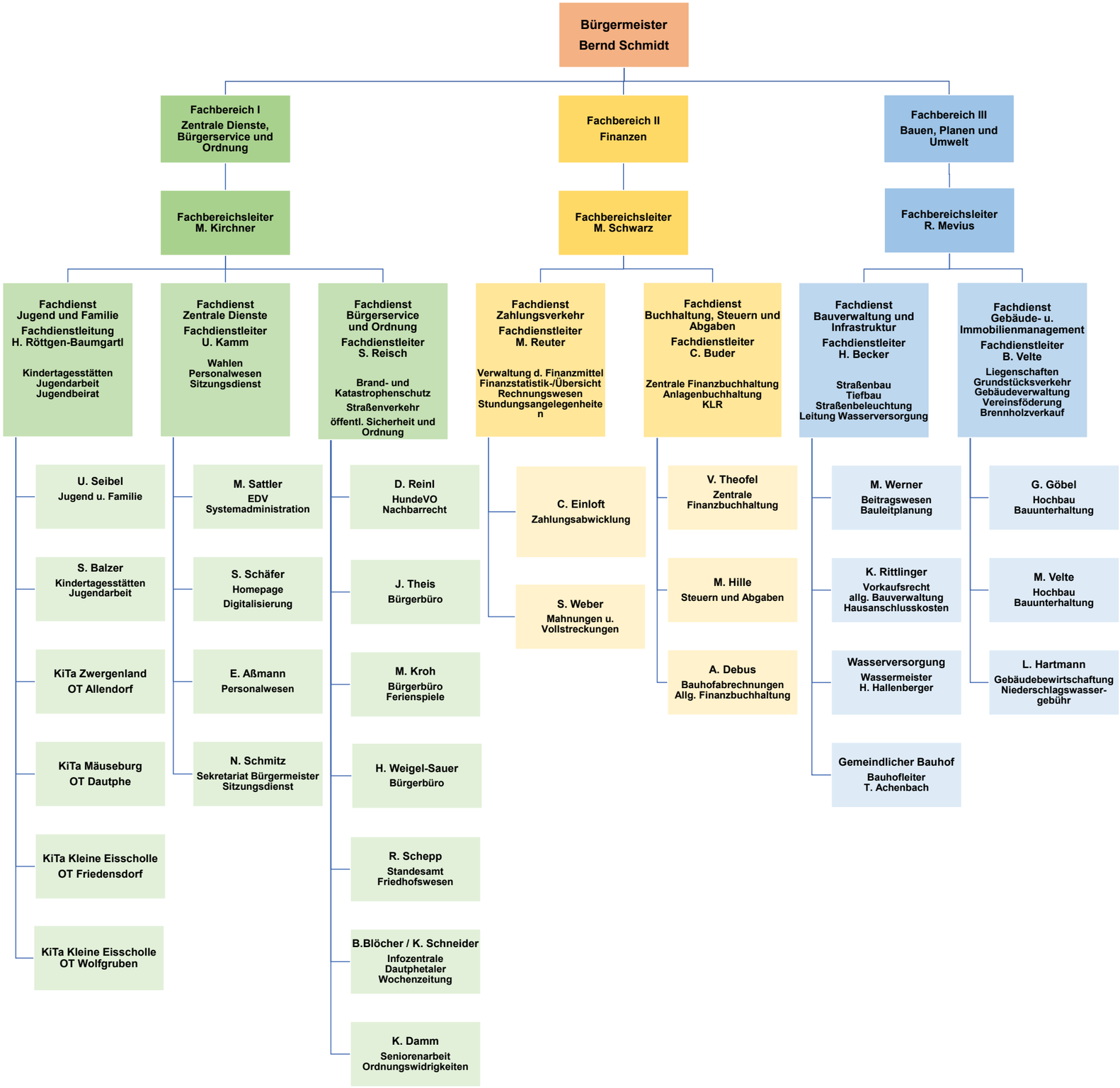
Bürgermeister
Bernd Schmidt
Fachbereich I
Zentrale Dienste, Bürgerservice und Ordnung
Fachbereich II
Finanzen
Fachbereich III
Bauen, Planen und Umwelt
Fachbereichsleiter
M. Kirchner
Fachbereichsleiter
M. Schwarz
Fachbereichsleiter
R. Mevius
Fachdienst
Jugend und Familie
Fachdienstleitung
H. Röttgen-Baumgartl
Kindertagesstätten
Jugendarbeit
Jugendbeirat
Fachdienst
Zentrale Dienste
Fachdienstleiter
U. Kamm
Wahlen
Personalwesen
Sitzungsdienst
Fachdienst
Bürgerservice und Ordnung
Fachdienstleiter
S. Reisch
Brand- und Katastrophenschutz
Straßenverkehr
öffentl. Sicherheit und Ordnung
Fachdienst
Zahlungsverkehr
Fachdienstleiter
M. Reuter
Verwaltung d. Finanzmittel
Finanzstatistik-/Übersicht
Rechnungswesen
Stundungsangelegenheiten
Fachdienst
Buchhaltung, Steuern und Abgaben
Fachdienstleiter
C. Buder
Zentrale Finanzbuchhaltung
Anlagenbuchhaltung
KLR
Fachdienst
Bauverwaltung und Infrastruktur
Fachdienstleiter
H. Becker
Straßenbau
Tiefbau
Straßenbeleuchtung
Leitung Wasserversorgung
Fachdienst
Gebäude- u. Immobilienmanagement
Fachdienstleiter
B. Velte
Liegenschaften
Grundstücksverkehr
Gebäudeverwaltung
Vereinsföderung
Brennholzverkauf
U. Seibel
Jugend u. Familie
S. Balzer
Kindertagesstätten
Jugendarbeit
KiTa Zwergenland
OT Allendorf
KiTa Mäuseburg
OT Dautphe
KiTa Kleine Eisscholle
OT Friedensdorf
KiTa Kleine Eisscholle
OT Wolfgruben
M. Sattler
EDV
Systemadministration
S. Schäfer
Homepage
Digitalisierung
E. Aßmann
Personalwesen
N. Schmitz
Sekretariat Bürgermeister
Sitzungsdienst
D. Reinl
HundeVO
Nachbarrecht
J. Theis
Bürgerbüro
M. Kroh
Bürgerbüro
Ferienspiele
H. Weigel-Sauer
Bürgerbüro
R. Schepp
Standesamt
Friedhofswesen
B.Blöcher / K. Schneider
Infozentrale
Dautphetaler Wochenzeitung
K. Damm
Seniorenarbeit
Ordnungswidrigkeiten
C. Einloft
Zahlungsabwicklung
S. Weber
Mahnungen u. Vollstreckungen
V. Theofel
Zentrale Finanzbuchhaltung
M. Hille
Steuern und Abgaben
A. Debus
Bauhofabrechnungen
Allg. Finanzbuchhaltung
M. Werner
Beitragswesen
Bauleitplanung
K. Rittlinger
Vorkaufsrecht
allg. Bauverwaltung
Hausanschlusskosten
Wasserversorgung
Wassermeister
H. Hallenberger
Gemeindlicher Bauhof
Bauhofleiter
T. Achenbach
G. Göbel
Hochbau
Bauunterhaltung
M. Velte
Hochbau
Bauunterhaltung
L. Hartmann
Gebäudebewirtschaftung
Niederschlagswasser-gebühr